Inloopspreekuur Bakel/Milheeze/de Rips

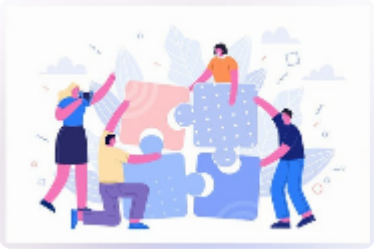

Lumens

Donderdag 11 december 2025 van 08:30 tot 11:00 uur

Over 9 dagen

Parochiehuis Bakel

Gemertseweg 2, Bakel

Terugkerende activiteit

Elke 2 weken op donderdag tot en met 19 maart 2026

Als maatschappelijk werkers van Lumens proberen wij op een laagdrempelige manier mensen te ondersteunen bij hun hulpvraag, zonder wachtlijsten. Dit doen wij onder andere door samen met de dorpsondersteuners een inloopspreekuur te organiseren voor de inwoners van Bakel, Milheeze en de Rips. De inloop is op donderdagochtend in de even-weken van 8.30- 11.00 u uur in het Parochiehuis in Bakel.

Voor meer informatie over welke vragen passend kunnen zijn: https://onsgemertbakel.nl/berichten/algemeen-maatschappelijk-werk

Dorp

Bakel, Milheeze, De Rips

Voor wie

Volwassenen, Senioren

Waarover

Buurt en leefbaarheid, Financiën, Gezondheid, Onderwijs / educatie / voorlichting

Wat

Spreekuur

Ga voor meer informatie naar
onsgemertbakel.nl/agenda

Inloopspreekuur Bakel/Mil... 11-12-2025 / 08:30 - 11:00 Gemertseweg 2

Inloopspreekuur Bakel/Mil... 11-12-2025 / 08:30 - 11:00 Gemertseweg 2

Inloopspreekuur Bakel/Mil... 11-12-2025 / 08:30 - 11:00 Gemertseweg 2

Inloopspreekuur Bakel/Mil... 11-12-2025 / 08:30 - 11:00 Gemertseweg 2

Inloopspreekuur Bakel/Mil... 11-12-2025 / 08:30 - 11:00 Gemertseweg 2

Inloopspreekuur Bakel/Mil... 11-12-2025 / 08:30 - 11:00 Gemertseweg 2

Inloopspreekuur Bakel/Mil... 11-12-2025 / 08:30 - 11:00 Gemertseweg 2

Inloopspreekuur Bakel/Mil... 11-12-2025 / 08:30 - 11:00 Gemertseweg 2

Inloopspreekuur Bakel/Mil... 11-12-2025 / 08:30 - 11:00 Gemertseweg 2

Inloopspreekuur Bakel/Mil... 11-12-2025 / 08:30 - 11:00 Gemertseweg 2

Inloopspreekuur Bakel/Mil... 11-12-2025 / 08:30 - 11:00 Gemertseweg 2

Inloopspreekuur Bakel/Mil... 11-12-2025 / 08:30 - 11:00 Gemertseweg 2

Inloopspreekuur Bakel/Mil... 11-12-2025 / 08:30 - 11:00 Gemertseweg 2